COMUNE DI CASTELCUCCO

Provincia di Treviso
Regione del Veneto

PRC - Piano Regolatore Comunale

Articolo 12 Legge Regionale 23 aprile 2004, n°11

PI - Piano degli Interventi - Variante n. 9 "Territorio agricolo"

Articolo 17 e 18 Legge Regionale 23 aprile 2004, n°11

2.2 - Valori e Tutele Ambientali

scala 1:5.000

PI
Variante n° 01 — adozione con DCC n° 04 del 27/01/2012 — approvazione con DCC n° 29 del 03/07/2012
Variante n° 02 — adozione con DCC n° 52 del 29/11/2013 — approvazione con DCC n° 04 del 21/03/2014
Variante n° 03 — adozione con DCC n° 23 del 09/02/2015 — approvazione con DCC n° 23 del 20/05/2015
Variante n° 04 — adozione con DCC n° 46 del 29/07/2015 — approvazione con DCC n° 46 del 29/12/2015
Variante "non sostanziale" ai sensi dell'art. 81 c. 3 lett. c) — approvazione con DCC n° 54 del 29/12/2015
Variante n° 04 — adozione con DCC n° 53 del 29/12/2015 — approvazione con DCC n° 03 del 02/03/2016
Variante "non sostanziale" ai sensi dell'art. 81 c. 3 lett. c) — approvazione con DCC n° 22 del 21/06/2016
Variante "non sostanziale" ai sensi dell'art. 81 c. 3 lett. c) — approvazione con DCC n° 21 del 06/07/2017
Variante n° 05 — adozione con DCC n° 55 del 21/03/2018 — approvazione con DCC n° 29 del 18/06/2018
Variante n° 06 — adozione con DCC n° 55 del 21/03/2018 — approvazione con DCC n° 29 del 18/06/2018
Variante n° 07 — adozione con DCC n° 21 del 18/06/2018 — approvazione con DCC n° 38 del 08/10/2018
Variante n° 08 — adozione con DCC n° 37 del 08/10/2018 — approvazione con DCC n° 11 del 03/07/2019
Variante n° 09 — adozione con DCC n° 02 del 27/01/2021 — approvazione con DCC n° 25 del 26/07/2021
Variante n° 10 — adozione con DCC n° 35 del 21/12/2019 — approvazione con DCC n° 11 del 29/05/2020
Variante n° 11 — adozione con DCC n° 02 del 24/02/2020 — approvazione con DCC n° 29 del 26/09/2020

PROGETTAZIONE

TREVIPLAN
Matteo Gobbo
Paolo Furlanetto
Alessia Rosin

GREENPLAN ENGINEERING
Gino Bolzonello
Mauro D'Ambroso

COMUNE DI CASTELCUCCO

SINDACO
Adriano Torresan

SETTORE URBANISTICA
Silvana De Martin

SEGRETARIO COMUNALE
Manuel Bruno

agosto 2021

LEGENDA

- Confine comunale
- Ambiti di urbanizzazione consolidata
- Ambiti di urbanizzazione consolidata (Zone Fa - Fb - Fc - Fe) (art. 49)

Rete Ecologica

- Area nucleo (art. 31)
- Area di connessione naturalistica (art. 32)
- Corridoi ecologici principali (art. 33)
- Corridoi ecologici secondari (art. 33)
- Aree di completamento corridoi rete ecologica (art. 33)

Elementi emergenti del sistema ambientale / paesaggistico (art. 35)

- n. Grandi alberi e relativo n. di scheda (art. 35)
- n. Filare alberato e relativo n. di scheda (art. 35)
- Percorsi ciclopedonali di interesse paesaggistico ambientale (art. 59)
- Laghetto sul Muson (art. 35)
- Incisioni vallive (art. 35)
- Sotto - ambiti vallivi (art. 35)
- Impianti di aucupio esistenti - roccoli (art. 35)
- Linee di cresta (art. 35)
- Punto panoramico - cono di visuale (art. 35)
- Ambito di particolare integrità con valenza ambientale (art. 35)
- Invarianti di natura agricolo - produttiva (fonte PATI)

Categorie funzionali del verde negli spazi aperti (art. 46)

- Verde da conservare
- Verde da migliorare / potenziare
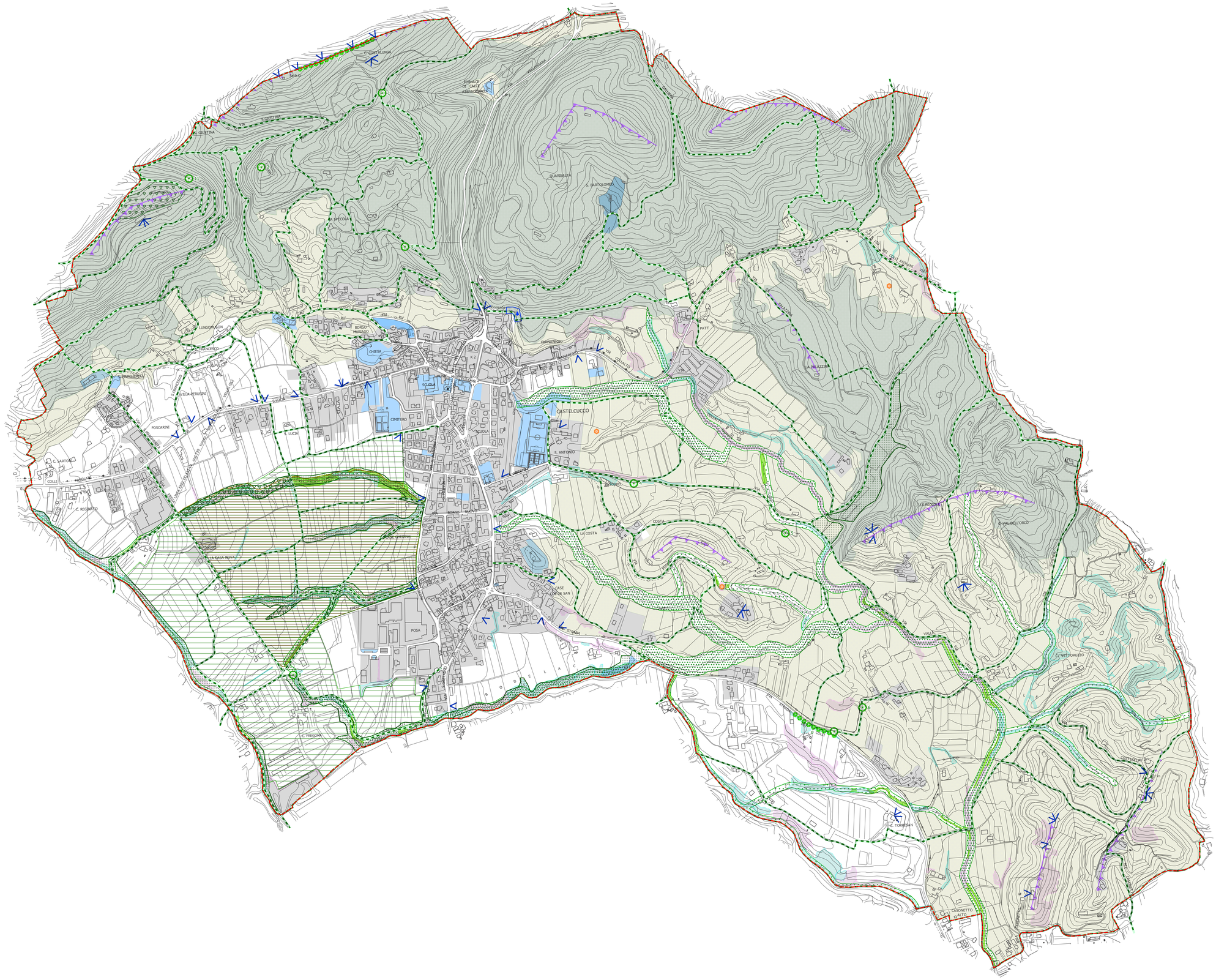
N